Ausgabe 2 | 2021

GUTE AUSSICHTEN

Das Magazin der Stadtwerke Geesthacht

Unser Klimaschutz: **Die Zukunft im Blick**

Stadtwerke Geesthacht

Zukunft beginnt Zuhause

IN DIESER AUSGABE

3 Corona verhindert unsere Badesaison

4 Geprüft bis auf den Grund

6 Gute Klimaschützer – unsere Heizkraftwerke

8 Don’t worry – BEE HAPPY!

8 Online-Energie-Stunde mit den Stadtwerken

9 Die volle Ladung für Ihr Elektroauto – mit uns zu Hause Ökostrom tanken

10 Highspeed-Internet für Geesthacht: Der Ausbau geht weiter

11 Mit Lichtgeschwindigkeit für Ihr Business

12 Gewinnspiel

Wir sind für Sie da!

Schnelle Hilfe

Impressum

Liebe Leserinnen und Leser,

vor Kurzem hat die Bundesregierung neue Klimaschutzziele beschlossen. So sollen bis 2030 noch einmal mehr Treibhausgase eingespart werden als bislang geplant. Dies unterstützen wir aus Überzeugung, denn auch nachfolgende Generationen sollen sich in unserer schönen Stadt und der Natur rundherum wohlfühlen. Dazu leisten die Stadtwerke Geesthacht bereits mit zahlreichen Maßnahmen und Entscheidungen einen Beitrag – angefangen bei der automatischen Belieferung aller Privathaushalte mit Ökostrom.

Hinzu kommt, dass wir schon viele Wohnungen und einige Schulen mit umweltschonend erzeugter Wärme versorgen. Hierbei ist unsere dezentrale Energieerzeugung ein wichtiger Baustein der Energiewende. Wo immer es geht, unterstützen wir unsere Kunden auch dabei, selbst ökologisch zu handeln. Wenn Sie sich für eine Photovoltaik-Anlage auf Ihrem Dach interessieren oder mehr über die Lademöglichkeiten von Elektrofahrzeugen erfahren möchten: Wir bieten neben einer kompetenten Beratung immer praktische Lösungen on top.

Bei all unseren Produkten, Dienstleistungen und Projekten setzen wir also auf Nachhaltigkeit und Klimaschutz. Über Energie hinaus umfasst dies weitere innovative Bereiche wie Media, das vernetzte Zuhause und die Wohnraumentwicklung. In jedem Fall gilt: Die Stadtwerke übernehmen Verantwortung und haben die Zukunft im Blick.

Mit den besten Wünschen für eine entspannte Urlaubs- und Ferienzeit,

Ihr

Markus Prang
Geschäftsführer der Stadtwerke Geesthacht GmbH

Corona verhindert unsere Badesaison

Die Folgen der Pandemie machen ein Öffnen des Freizeitbades leider unmöglich. Doch der Blick geht schon nach vorn.

Die Umbaumaßnahmen waren dem Zeitplan sogar voraus. Dann hat sich Corona doch noch ausgewirkt: Sowohl bei den Baufirmen als auch bei den Zulieferern kam es zuletzt zu großen Verzögerungen, die sich nicht mehr einholen ließen. Als Folge muss das Freizeitbad in dieser Saison geschlossen bleiben. „Wir bedauern es sehr, dass wir unsere treuen Badegäste auf das nächste Jahr vertrösten müssen. Aber eine halbfertige Baustelle wollen und dürfen wir niemandem zumuten", so Markus Prang, Geschäftsführer der Stadtwerke Geesthacht.

Wichtige Bau- und Elektronikteile konnten nicht geliefert werden. Insbesondere Holz und Kunststoffe sind zurzeit Mangelware und deshalb war das Neuverlegen des Wasserleitungssystems nicht möglich. Zudem stand auch das Personal der externen Dienstleister aufgrund von Erkrankungen und Kurzarbeit nicht zur Verfügung.

Freuen aufs nächste Jahr

Unser Projektleiter Björn Griechen und sein Team können dennoch stolz sein auf das bislang Geleistete. In kurzer Zeit wurden zwei neue Becken gebaut und die komplette Technik erneuert. So überwiegt auch die Vorfreude auf 2022: Das neue Erlebnisbecken hat eine riesige Wasserfläche von über 550 m². Hinzu kommen ein Strömungskanal, eine Schaukelbucht, mehrere Bodensprudler sowie Sprudelliegen. Das zweite Becken ist künftig ideal für Aqua-Fitness-Kurse. Außerdem finden sich hier Nacken- und Massageduschen zum Entspannen.

Zusätzliche Sitz- und Liegemöglichkeiten, eine vielfältige Bepflanzung und verschiedene Holzelemente machen das Verweilen im Freizeitbad zur runden Sache. Übrigens: Neueste Erkenntnisse zu Klimaschutz und Energieeffizienz fließen bei allen Baumaßnahmen mit ein.

→ **Weitere Informationen finden Interessierte unter**
www.freizeitbad-geesthacht.de

WASSERANALYSE

Geprüft bis auf den Grund

Die Stadtwerke Geesthacht liefern Ihnen Trinkwasser in höchster Qualität – regelmäßig bestätigt vom LADR Zentrallabor Dr. Kramer & Kollegen.

Unsere Kunden können sich rund um die Uhr auf frisches, klares Trinkwasser verlassen. Dass es auch sicher und frei von Schadstoffen ist, lassen wir ständig kontrollieren – durch die Abteilung für Wasser- und Umweltanalytik im LADR Zentrallabor Dr. Kramer & Kollegen. Die vertrauensvolle Zusammenarbeit besteht bereits seit Jahrzehnten.

Regelmäßig entnimmt das Fachlabor Proben: direkt am Ausgang unserer beiden Wasserwerke, an beliebigen Stellen im Verteilnetz sowie in Brunnen und bei Grundwassermessstellen. Das Ergebnis: Unser Trinkwasser erfüllt regelmäßig die gesetzliche Verordnung und eignet sich entsprechend der Mineralwasserverordnung übrigens auch für Säuglingsernährung.

Strenge Vorgaben im Blick

Bei ihrer Analyse richten sich die Experten nach den jeweils aktuellen Trinkwasserverordnungen und Gesetzen. Im Fokus

Unser Trinkwasser

... kommt aus sieben Brunnen in über 100 Metern Tiefe.

... wird aufbereitet in den Wasserwerken am Richtweg und an der Elbuferstraße.

... versorgt rund 30.000 Kunden in Geesthacht und dem Umland.

... schont unser Klima und ist dabei günstiger als im Supermarkt.

der Untersuchungen stehen beispielsweise Pflanzenschutzmittel, Legionellen und Nitrit. Es gelten strenge Kriterien und Grenzwerte, denen man bei jeder einzelnen Probe genau auf den Grund geht.

LADR geht auf Nummer sicher: Regelmäßig nimmt das Labor deshalb auch an externen Qualitätsüberprüfungen teil. Somit ist unsere Trinkwasseranalyse in doppelt guten Händen.

LADR Zentrallabor Dr. Kramer & Kollegen

LADR – die Laborspezialisten

Das LADR Zentrallabor in Geesthacht ist Teil des bundesweit aufgestellten und regional agierenden LADR Laborverbund Dr. Kramer & Kollegen. Dieser ist bereits in dritter Generation ärztlich und inhabergeführt. Die LADR Laborzentren unterstützen die regionale Labordiagnostik in den Bereichen Medizin, Lebensmittel, Hygiene sowie Wasser- und Umweltanalytik. Für den gesamten Laborverbund arbeiten mehr als 3.000 Mitarbeiterinnen und Mitarbeiter.

www.LADR.de

UMWELTENGAGEMENT

Gute Klimas

Die Stadtwerke Geesthacht sparen Tag für Tag CO_2 ein. Auch unsere Wärmeversorgung ist besonders gut fürs Klima.

Die Treibhausgasemissionen sollen bundesweit bis 2030 um jetzt 65 % verringert werden. Damit dieses Klimaschutzziel auch in Geesthacht und Schleswig-Holstein erreicht wird, helfen die Stadtwerke kräftig mit. Unsere eigene Energieerzeugung bauen wir deshalb stetig in Richtung Klimaneutralität aus. Dies soll innerhalb der nächsten 30 Jahre erreicht sein – bei gleichbleibend hoher Versorgungssicherheit.

Wärme gegen Erderwärmung

Beispiel Wärmeversorgung durch die Stadtwerke: Mit zwei unserer hocheffizienten Blockheizkraftwerke (BHKW),

Klimaschützer
Heizkraftwerk
Besenhorst **5**

Sinnvoll in der Stadt verteilt – die Standorte unserer Heizkraftwerke

Klimaschützer
Heizkraftwerk
Silberberg **3**

schützer – unsere Heizkraftwerke

0,00
Die ideale Zahl

Je **umweltschonender** die eingesetzte Energieart und ihre Umwandlung, desto niedriger ist der Primärenergiefaktor. Daran lassen sich Energieeffizienz und ein bewusster Umgang mit wertvollen Ressourcen ablesen.

Für die Wärme von den Stadtwerken Geesthacht beträgt dieser **Primärenergiefaktor 0,00** – also der Idealwert, auch für Fördermaßnahmen der Kreditanstalt für Wiederaufbau.

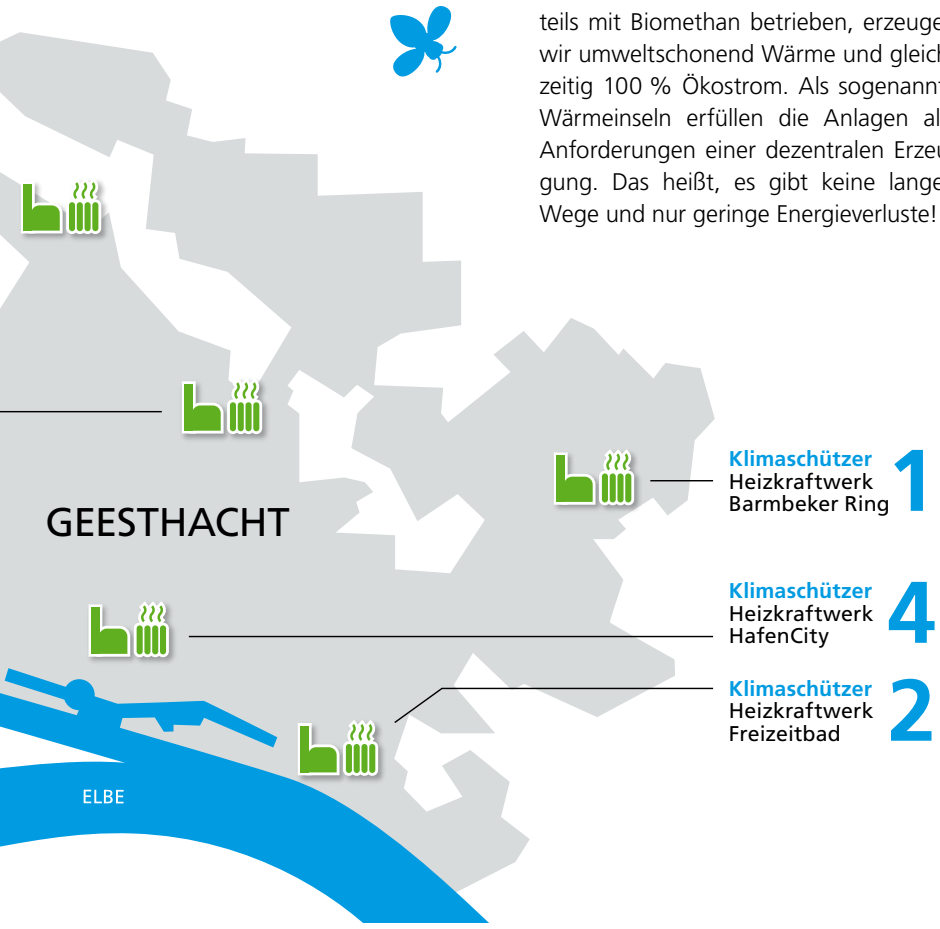

teils mit Biomethan betrieben, erzeugen wir umweltschonend Wärme und gleichzeitig 100 % Ökostrom. Als sogenannte Wärmeinseln erfüllen die Anlagen alle Anforderungen einer dezentralen Erzeugung. Das heißt, es gibt keine langen Wege und nur geringe Energieverluste!

Allein unser Heizkraftwerk Hafencity versorgt über 1.500 Wohnungen sowie das Otto-Hahn-Gymnasium und die Alfred-Nobel-Schule mit Wärme und spart rund 30 % an CO_2 gegenüber einer getrennten Strom- und Wärmeerzeugung ein.

Sauber ins Haus

Die Wärme der modernen BHKWs wird als heißes Wasser in unser umfangreiches Geesthachter Fernwärmenetz eingespeist – und kommt so bequem und sauber in Ihre gute Stube. Über einen Fernwärmeanschluss nutzen Sie unsere kostengünstige Heizenergie und schonen gleichzeitig die Umwelt.

- ✓ Regional erzeugt
- ✓ Bequem und wartungsarm
- ✓ Preisgarantie inklusive

→ **Unser Zuhause-Experte für Wärme sagt Ihnen gern, wo bereits ein Fernwärmeanschluss möglich ist:**
Daniel Kleemann, Tel.: 04152 929-170
d.kleemann@stadtwerke-geesthacht.de

ARTENVIELFALT

Don’t worry – BEE HAPPY!

Turmbau zu Geesthacht: Die Stadtwerke haben ein besonders kreatives Anflugsziel für Bienen geschaffen.

Wohin mit übrig gebliebenen Kabeltrommeln? Das hatten wir uns vor Kurzem gefragt – und schnell eine naturschützende Antwort parat: Wir stapeln hoch, umranden die Trommeln mit Beeten und pflanzen insektenfreundliche Blumen rein! Die Maßgabe dabei: „bienenfreundlich, blühend sowie immergrün und hängend“.

Blühende Etagen-Wiese

Rechtzeitig zur warmen Jahreszeit ist die Idee umgesetzt. Der rund 3,50 Meter große Kabelrollen-Turm steht jetzt „anflugbereit“ auf unserem Betriebsgelände in der Mercatorstraße. Die Bepflanzung der drei Ebenen besteht unter anderem aus Schafgarbe, Löwenmäulchen, Lavendel und Wandelröschen. Die haben alle eines gemeinsam: Bienen lieben sie als Nahrungsquelle.

Das gelungene Upcycling mit Kabelrollen ist nicht die erste Bepflanzungsaktion, mit der sich die Stadtwerke für die Artenvielfalt einsetzen. Und sie wird garantiert nicht die letzte sein!

Online-Energie-Stunde mit den Stadtwerken

Strom mit Wasser erzeugen – wie funktioniert das eigentlich? Dies und mehr wollte die 3c der Möllner Till-Eulenspiegel-Schule von den Stadtwerken Geesthacht wissen. Kurzerhand haben wir per Video eine Online-Energie-Stunde veranstaltet – und alle Fragen beantwortet.

Schulklassen und Lehrer, die sich auch so eine Stunde mit uns wünschen, schreiben einfach eine E-Mail: marketing@stadtwerke-geesthacht.de. Bitte Altersklasse, Wunschtermin und Thema angeben.

Die volle Ladung für Ihr Elektroauto.

Mit uns zu Hause Ökostrom tanken.

Jetzt mit 900 € KfW-Zuschuss

stadtwerke-geesthacht.de/e-mobilitaet

→ **Lassen Sie uns Ihren Einstieg in die Elektromobilität inklusive Ladeboxen gemeinsam planen:**
Service E-Mobilität
Tel.: 04152 929-369
energieberatung@stadtwerke-geesthacht.de

AKTUELLE BAUVORHABEN

Highspeed-Internet für Geesthacht: Der Ausbau geht weiter

Kupfer war gestern: Wir verlegen moderne Glasfaser bis in Haus und Wohnung. Viele Haushalte nutzen gerade jetzt dieses Angebot.

Eine schnelle, stabile Internetverbindung war noch nie so wichtig. Im Homeoffice muss die Videokonferenz klappen und beim Homeschooling sollen die Schüler das Lernvideo auch reibungslos anschauen können. Dies und viel mehr ermöglicht der Glasfaseranschluss von den Stadtwerken Geesthacht.

Hohe Anschlussquoten

Unsere aktuellen Bauvorhaben: Finkenweg-Ost, Spakenberg und Besenhorst. Dort investieren wir allein in diesem Jahr mehr als 1,2 Millionen Euro und verlegen fast zehn Kilometer neue Mikrorohrverbände für Glasfaserkabel. Durchschnittlich 60 % aller Haushalte lassen sich in den drei Gebieten an unser Glasfasernetz anschließen. Die Quote in Finkenweg-Ost beträgt sogar über 80 %. Ganz Geesthacht haben wir in Ausbaugebiete eingeteilt. Die Anwohner werden im jeweils aktuellen Abschnitt persönlich informiert.

Neben den tatkräftigen Tiefbauern arbeitet das Media-Team der Stadtwerke abgestimmt an den Anschlüssen – von der Planung über die Genehmigungsverfahren bis zur Fertigstellung. Übrigens: Wo immer möglich, beziehen wir in Neubaugebieten auch eine nachhaltige, klimafreundliche Wärmeversorgung mit ein.

→ **Infos zum Glasfaseranschluss erhalten Sie bei unseren Zuhause-Experten:** Kundenservice Stadtwerke Geesthacht, Bergedorfer Straße 30-32, Tel.: 04152 929-300

Mit Lichtgeschwindigkeit für Ihr Business

Unser Highspeed-Internet als Standortvorteil für Ihr Unternehmen – dazu bieten wir passgenaue und preiswerte Lösungen.

Gerade kleinere Unternehmen müssen sich im Wettbewerb behaupten. Wichtiges Werkzeug dabei: das Glasfasernetz der Stadtwerke samt rasanter Internetverbindung. Hinzu kommen unsere individuellen Lösungen mit Internet-Flatrates bereits ab 49,90 Euro.

Die „small Business"-Internetgeschwindigkeiten der Stadtwerke reichen von 100 Mbit/s Download und 25 Mbit/s Upload bis zum Highspeed-Internet mit 1.000 Mbit/s Download und 250 Mbit/s Upload. So bleiben Sie garantiert konkurrenzfähig.

Ihre Vorteile auf einen Blick:

- ✓ Direkte Glasfaseranbindung Ihres Unternehmens
- ✓ Hoher Upload für VPN und Homeoffice
- ✓ Produkte bis 1 Gbit/s
- ✓ Geringe Latenzen
- ✓ Stabile Bandbreite

Wir sichern Ihre Daten
Auch in punkto Datensicherung sind Sie bei uns bestens aufgehoben: Unser lokales Rechenzentrum hat höchste Sicherheitsstandards und wird videoüberwacht. Zusatztipp: Entlasten Sie Ihren Rechner von großen Datenmengen und vertrauen Sie diese unserer Stadtwerke-Cloud an.

→ **Nutzen Sie unsere langjährige Erfahrung rund um IT-Lösungen:**
Tel.: 04152 929-300,
service@stadtwerke-geesthacht.de

Gehen Sie mit uns digital

Sie möchten mehr für den Umweltschutz tun und Ihre Rechnung beispielsweise online bekommen statt in Papierform? Ganz einfach: Nehmen Sie einen Datencheck in unserem Kundenportal vor beziehungsweise führen Sie eine Neuanmeldung durch:
www.stadtwerke-geesthacht.de/login

Tipp: Melden Sie sich gleich bei der Stadtwerke-Cloud an: Für unsere Energie- und Media-Kunden ist das kostenlos – inklusive 50 GB Speicherplatz.

Gewinnspiel

Wir helfen den Bienen mit blühenden Nahrungsquellen – und sie schenken uns weiterhin ihren leckeren Honig. Gewinnen Sie dazu einen von 3 Präsentkörben rund ums Thema!

Haben Sie die Guten Aussichten aufmerksam durchgesehen? Dann kennen Sie die Antwort auf unsere Gewinnfrage: Wie viele Bienen haben wir in der Ausgabe versteckt?

A. fünf **B.** acht **C.** zehn

Senden Sie Ihre Antwort per E-Mail bis zum **16. Juli 2021** an aktionsmail@stadtwerke-geesthacht.de oder per Post an: Stadtwerke Geesthacht GmbH, Stichwort Gewinnspiel, Bergedorfer Str. 30-32, 21502 Geesthacht.

Am Gewinnspiel teilnehmen können Sie auch über das Kontaktformular auf www.stadtwerke-geesthacht.de sowie auf unserer Facebook-Seite.
Teilnahmebedingungen für Gewinnspiele der Stadtwerke Geesthacht GmbH finden Sie unter www.stadtwerke-geesthacht.de/datenschutz

KONTAKT

Wir sind für Sie da!

Kundenservice Geesthacht
Bergedorfer Straße 30-32
21502 Geesthacht

Montag bis Freitag
9.00 – 18.00 Uhr
Samstag
9.30 – 12.30 Uhr

Kundenservice Großhansdorf
Eilbergweg 5b
22927 Großhansdorf

Montag und Donnerstag
9.00 – 13.00 Uhr und
14.00 – 18.00 Uhr

Kundenservice Büchen
Lauenburger Straße 26
21514 Büchen

Dienstag bis Mittwoch
14.00 – 18.00 Uhr
Freitag
9.00 – 13.00 Uhr

Kundenservice Schwarzenbek
Lauenburger Straße 2
21493 Schwarzenbek

Montag bis Mittwoch
9.00 – 13.00 Uhr
Donnerstag und Freitag
14.00 – 18.00 Uhr

Schnelle Hilfe

Störungsdienst Energie & Wasser
Tel.: 04152 77299
Durchgehend erreichbar

Störungsdienst Media
Tel.: 04152 929-123
Mo bis Fr: 7.00 – 22.00 Uhr
Sa: 8.00 – 14.00 Uhr

Stadtwerke Geesthacht GmbH
Mercatorstraße 67, 21502 Geesthacht

Tel.: 04152 929-300
Fax: 04152 929-320

service@stadtwerke-geesthacht.de
www.stadtwerke-geesthacht.de

Impressum

Redaktionsschluss: 28. Mai 2021, Änderungen und Irrtümer vorbehalten.
Verantwortlich: Katja Best, Stadtwerke Geesthacht GmbH, k.best@stadtwerke-geesthacht.de
Text, Gestaltung, Realisation: pr/omotion GmbH, Stadtdeich 3, 20097 Hamburg
Bildnachweis: Stadtwerke Geesthacht, Anna Hoychuk (Shutterstock),
LADR Zentrallabor Dr. Kramer & Kollegen, Dmitrii Shironosov (123rf), topvectors (Adobe Stock)

Die Guten Aussichten werden auf umweltschonendem Papier gedruckt.

RECYCLED Papier aus Recyclingmaterial FSC® C009051

Die Stadtwerke Geesthacht beliefern alle Privathaushalte ausschließlich mit 100 % Ökostrom.

Stadtwerke Geesthacht
Zukunft beginnt Zuhause